# L’altalena troppo alta

Storia di un’amicizia

Scuola infanzia «S. Giuseppe» - Piombino Dese (PD)
Sezione Blu ( 5 anni)

C’era una volta una bambina che si chiamava  Mara.
Un giorno, Mara andò a fare una passeggiata con la sua mamma.

Ad un certo punto  lasciò la mano della sua mamma e si allontanò.
Camminando camminando, si perse.  Mara si sentì sola e triste.

**Mentre andava pensierosa lungo la strada, vide un’altalena in un prato.**
**Il suo viso si illuminò con un sorriso.**

Mara si avvicinò e cercò di salire ma …
le sue gambe erano troppo corte e l’altalena era alta.

Si sedette sull’erba e si mise a piangere.

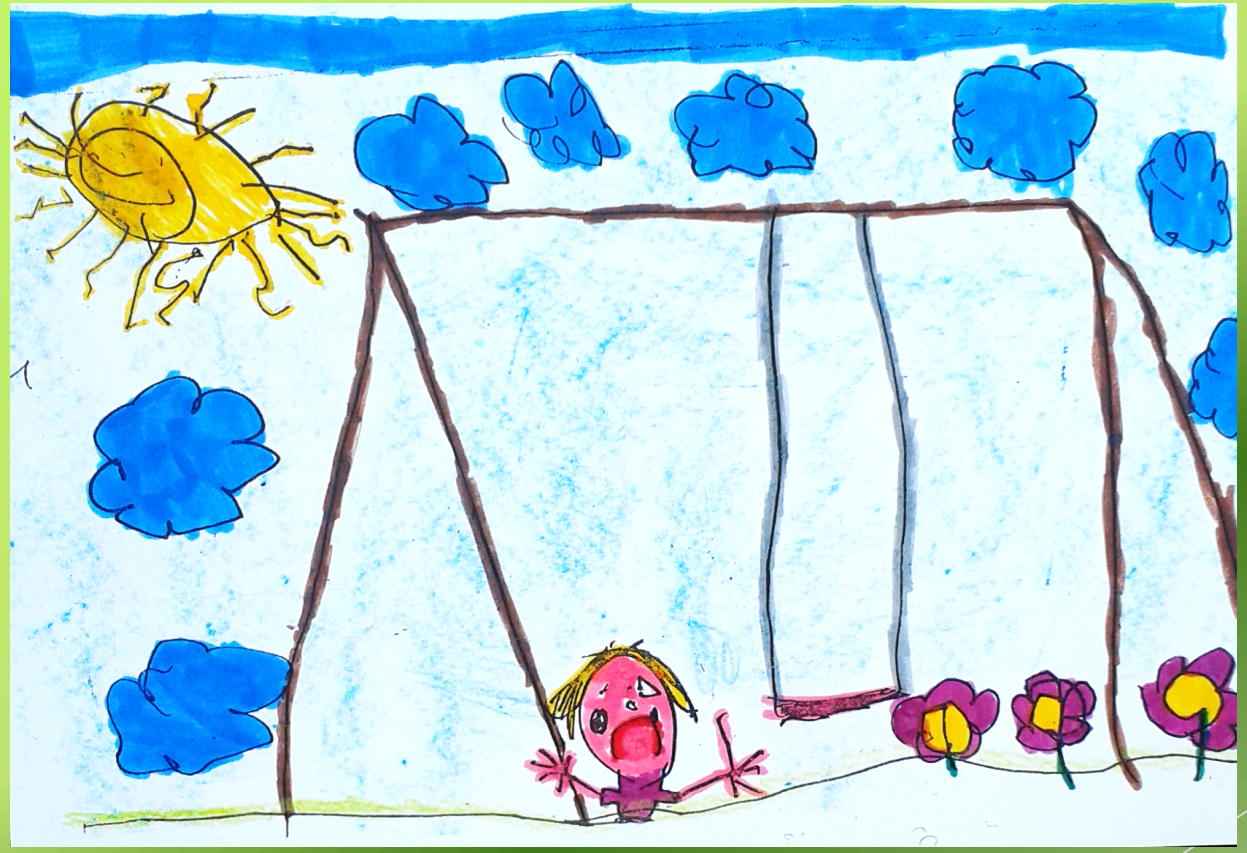

Proprio in quel momento passò di lì la volpe Sophia  che le disse:
“Non piangere, ci sono io qui con te!”
La bimba guardò  la volpe e le chiese:

“Ma tu, chi sei?”.

Sophia rispose:

“Sono la volpe Sophia e tu  puoi diventare amica mia !”

“Ma dimmi, Sophia,
che cosa può fare un amico?”

“Un amico è importante:
ti può regalare un fiore,
ti può dare la mano,
ti può fare un dono,
ti può ascoltare,
ti può aiutare a salire sull’altalena
e spingerti in alto”.

Ma se vuoi che sia una vera amicizia e duri per sempre,
una filastrocca, che a mia nonna piaceva ricordare, ti conviene imparare:

Se il cestino va e viene

l’amicizia si mantiene!

Mara rimase un po' in silenzio e tra sè cominciò a ripetere:
Se il cestino va e viene l'amicizia si mantiene!
Sophia intanto con la sua lunga coda l' aiutò a salire sull'altalena:  Mara era felice.

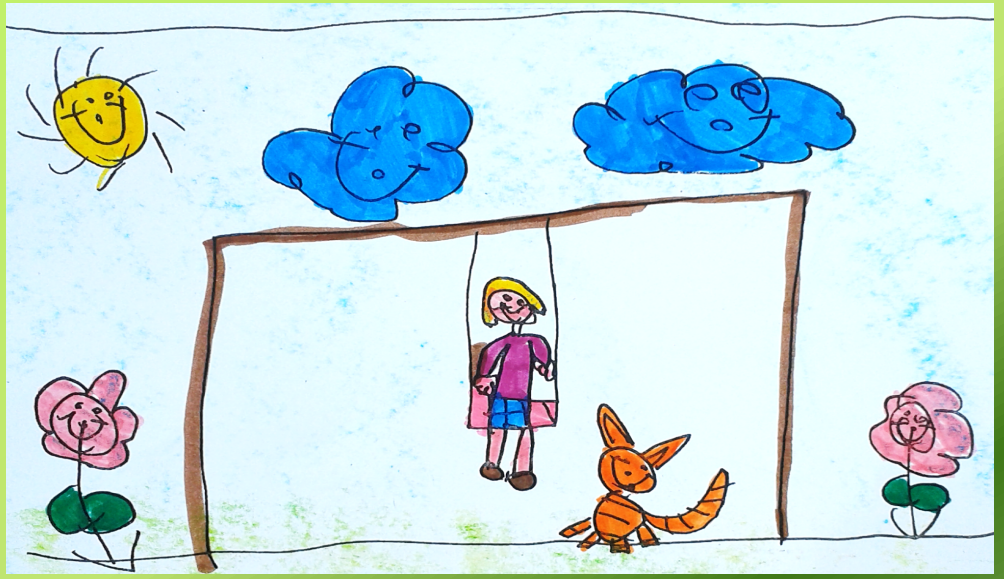

Sophia la spingeva così in alto che le sembrava di toccare il cielo.

Improvvisamente le  fece segno di fermarsi.
Si fece aiutare a scendere e le disse: “ Ora tocca a Te! ”

Sophia sorrise :

**Mara aveva davvero capito cosa significa essere amici!**